

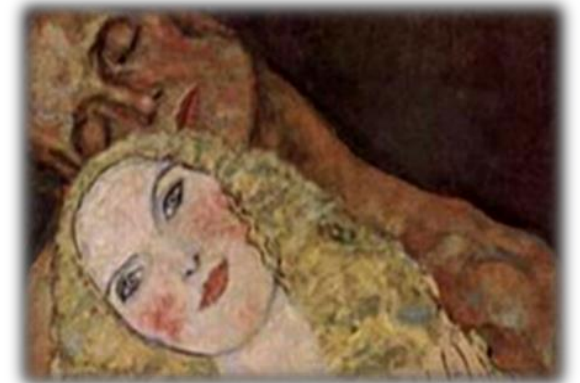

Ambito Pastorale

Convegno in collaborazione con la CEI
Ufficio della Pastorale della famiglia
e della scuola CEI

**MASCHIO E FEMMINA LI CREO':
il gender come sfida e come opportunità
per educare all'identità e all'affettività
nella famiglia e nella scuola**



8-9 febbraio 2020

Via Zanardelli 32 - 00186 Roma
tel. 06 6840051

www.usminazionale.it

DESTINATARI

- ✓ Religiose responsabili regionali e diocesane della Pastorale della famiglia e della Scuola.
- ✓ Religiose, consacrati e laici interessati alle tematiche proposte e operanti nelle più diverse istituzioni socio-educativo-religiose.

ISCRIZIONI

Si può partecipare al convegno previa iscrizione, compilando ed inviando la scheda di partecipazione *entro il 27 gennaio 2020* a: pastorale@usminazionale.it oppure al fax **06/56561470**

COME RAGGIUNGERE LA SEDE

Dalla Stazione Termini prendere il bus 40 o 64 fino alla fermata di "Largo Argentina"; poi prendere uno dei seguenti bus: 30 - 70 - 81 - 87 - 492 - 628; scendere alla fermata "Zanardelli".



SCHEDA DI PARTECIPAZIONE - AMBITO PASTORALE
da inviare entro il 27 gennaio 2020 al fax 06 56561470 o a

MASCHIO E FEMMINA LI CREO' - Roma 8-9 febbraio 2020

COGNOME NOME

CONGREGAZIONE/ ENTE DI APPARTENENZA

INDIRIZZO.....

TEL FAX

QUALIFICA..... E-MAIL

PROGRAMMA

Sabato 8 febbraio

- ore 08.30 Arrivi e iscrizioni
- ore 09.00 Saluti della Presidente USMI Nazionale
MADRE YVONNE REUNGOAT, fma
- ore 09.15 RELATORE:
S.E. MONS. VINCENZO ZANI, OFM
Segretario della Congregazione per l'Educazione Cattolica
*"Maschio e femmina li creò".
Per una via di dialogo sulla questione del gender nell'educazione*
- Dialogo con il relatore
- ore 11.00 Intervallo
- ore 11.30 RELATORE:
P. MARCO VIANELLI, OFM
Direttore Ufficio Famiglia CEI
I religiosi e la sfida del gender: un'opportunità per la pastorale familiare
- Dialogo con il relatore
- ore 13.00 Pranzo buffet

Ore 15.00 RELATORE:
DON MAURIZIO GRONCHI,
Pontificia Università Urbaniana
La reciprocità uomo e donna nell'antropologia cristiana: un contributo per il dialogo con le culture e i saperi di oggi

Dialogo con il relatore

ore 16.30 Workshop tematici

MODERATORE: DON PAOLO GENTILI
Vicario Generale Diocesi di Grosseto

Domenica 9 febbraio

ore 09.15 RELATORE:
PROF. TONINO CANTELMINI
Psicologo e Psicoterapeuta
Educare al femminile e al maschile in famiglia: lo spazio pedagogico primario per la formazione del bambino

ore 10.00 RELATORE:
FRATEL DONATO PETTI
Direttore del trimestrale "Rivista Lasalliana"
Educare all'affettività: la scuola cattolica si configura come scuola per la persona e delle persone

Intervallo

ore 11.15 RELATORE:
DOTT.SSA CARMELA PALUMBO
Capo Dipartimento per il sistema educativo di istruzione e di formazione del Miur
Il ruolo del Miur nella sfida educativa della scuola cattolica di fronte al gender

ore 11.30 RELATORE:
SR. ANNA MONIA ALFIERI
Ambito Pastorale USMI
Le sfide delle scuole cattoliche oggi: problemi e prospettive

ore 12.00 Celebrazione Eucaristica

MODERATORE: SR. DANIELA DEL GAUDIO
Ambito Pastorale USMI, PIL